ЛИМЦ.60148.12.002.015

Перв. примен.

ЛИМЦ.60148.12.002.000

Справ. №

Подп. и дата

Инв. № дубл.

Взам. инв. №

Подп. и дата

Инв. № подл.

√ Ra 12,5 (√)

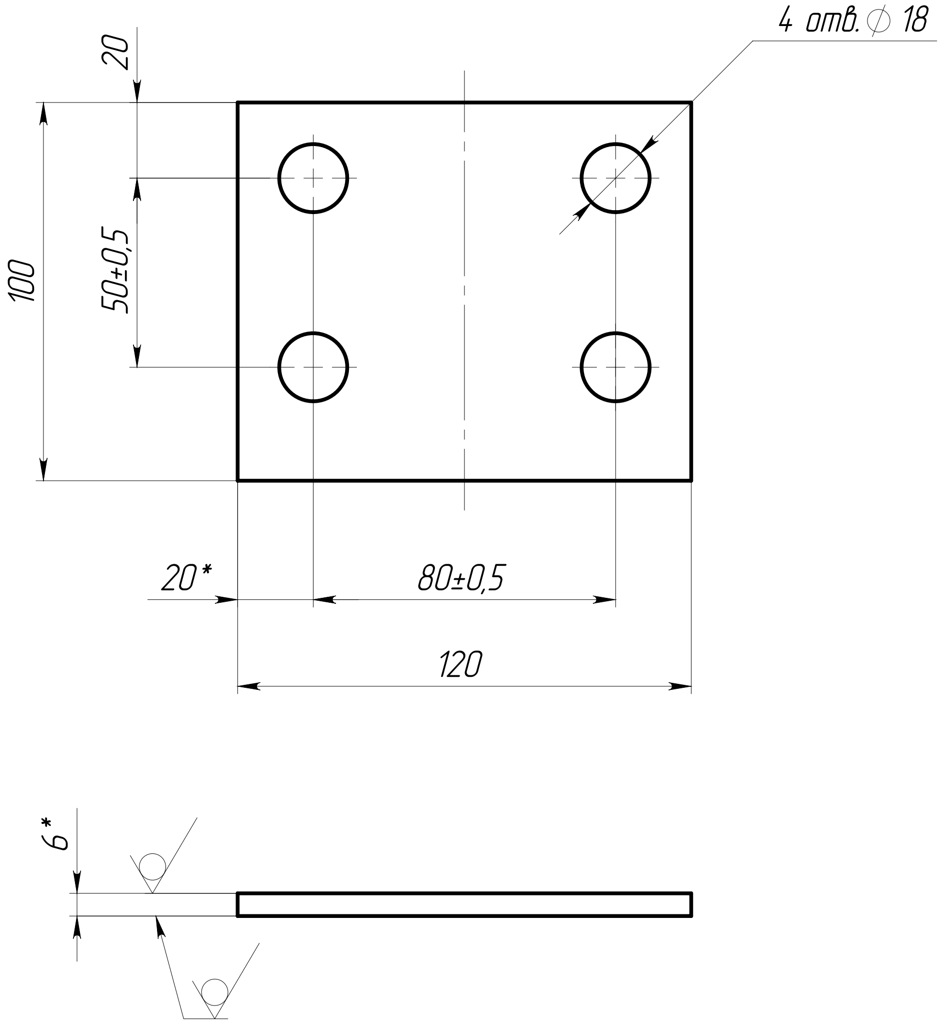

① 1. ăÑǹæáǴǫǯǼâì ǅǫĦǯDZǫ ĦǫǼǯÅǅǫǵǫ DZǫ сталь AISI 321.
2. *ŭǫǅĦǯÅè ǯǵì ânÅǫǫÑǴ.
① 3. Общие допуски по ГОСТ 30893.2 – mK.
4. ŭǫÅǴǅÅÑǫǫÆÊ ÑǫÑǅDZǫäǯDZǅǯ äǯÅÆǯǰǫ.
① 5. Острые кромки притупить.

Изм.	Лист	№ докум.	Подп.	Дата
1	Зам.	ЛИМЦ.60148.37ИИ		31.03.26

Разраб.	Быков		25.9.25
Пров.	Лаптев		
Т. контр.	Волков		
Н. контр.	Ванина		
Утв.	Соломатин		

ЛИМЦ.60148.12.002.015

Платик

Лит.	Масса	Масштаб
	0.52 ①	1:2

Лист | Листов 1

Лист Б–ПН–6 ГОСТ 19903–2015 / 08Х18Н10Т ГОСТ 7350–77 ①

АО "БТ"

Шифр:

Копировал

Формат А4